Per ciascuna area territoriale sono state elaborate due classifiche: la prima in base alla difficoltà di reperimento segnalata dalle aziende e la seconda in base al numero di posizioni aperte dalle imprese per il 2010

NORD

GLI INTROVABILI

1	Informatici	46,80%
2	Meccanici e montatori macch. ind.	42,60%
3	Cuochi	40,10%
4	Professioni sanitarie	38,90%
5	Camerieri	33,90%
6	Aiuto contabili	31,40%
7	Commessi	29,40%

I PIÙ RICHIESTI

1	Commessi	28.140
2	Addetti servizi di pulizia	22.510
3	Contabili	16.060
4	Camerieri	13.240
5	Tecnici della vendita	8.460
6	Addetti servizi sanitari	7.070
7	Magazzinieri	6.760

CENTRO

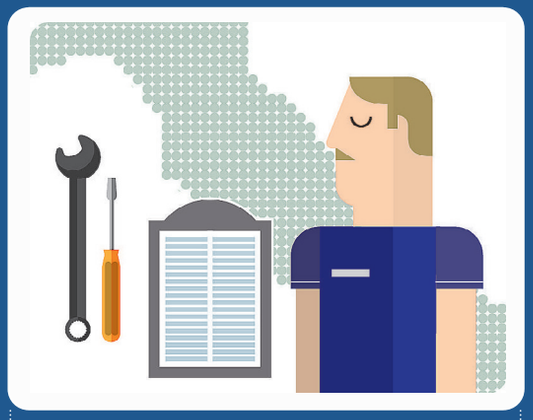

GLI INTROVABILI

1	Installatori di infissi	95,30%
2	Meccanici di automobili	81,50%
3	Parrucchieri ed estetisti	81,20%
4	Baristi	58,20%
5	Tecnici informatici	41,20%
6	Infermieri	39,30%
7	Professioni sanitarie	36,50%

I PIÙ RICHIESTI

1	Commessi	11.780
2	Addetti servizi di pulizia	11.120
3	Muratori	8.080
4	Contabili	5.100
5	Camerieri	3.900
6	Addetti servizi sanitari	2.600
7	Camionisti	2.580

SUD E ISOLE

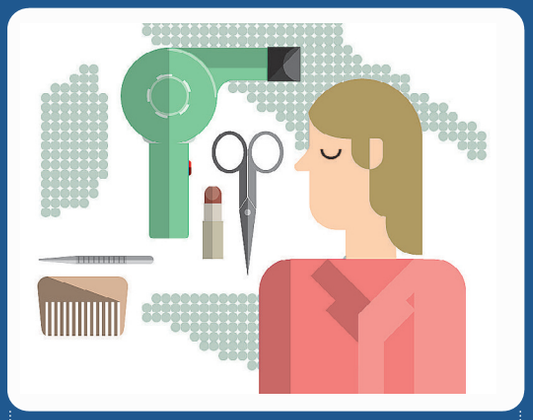

GLI INTROVABILI

1	Parrucchieri ed estetisti	61,20%
2	Elettricisti	44,20%
3	Cuochi	31,60%
4	Muratori	30,10%
5	Idraulici	26,40%
6	Conduttori di macchinari	24,40%
7	Meccanici e montatori macch. ind.	21,80%

I PIÙ RICHIESTI

1	Muratori	14.200
2	Commessi	11.970
3	Addetti servizi di pulizia	9.300
4	Contabili	8.680
5	Camionisti	6.320
6	Manovali edili	5.240
7	Elettricisti	5.080