L'andamento del settore

LA PRODUZIONE
Il trend in Italia, in altri Paesi e nella Ue 15

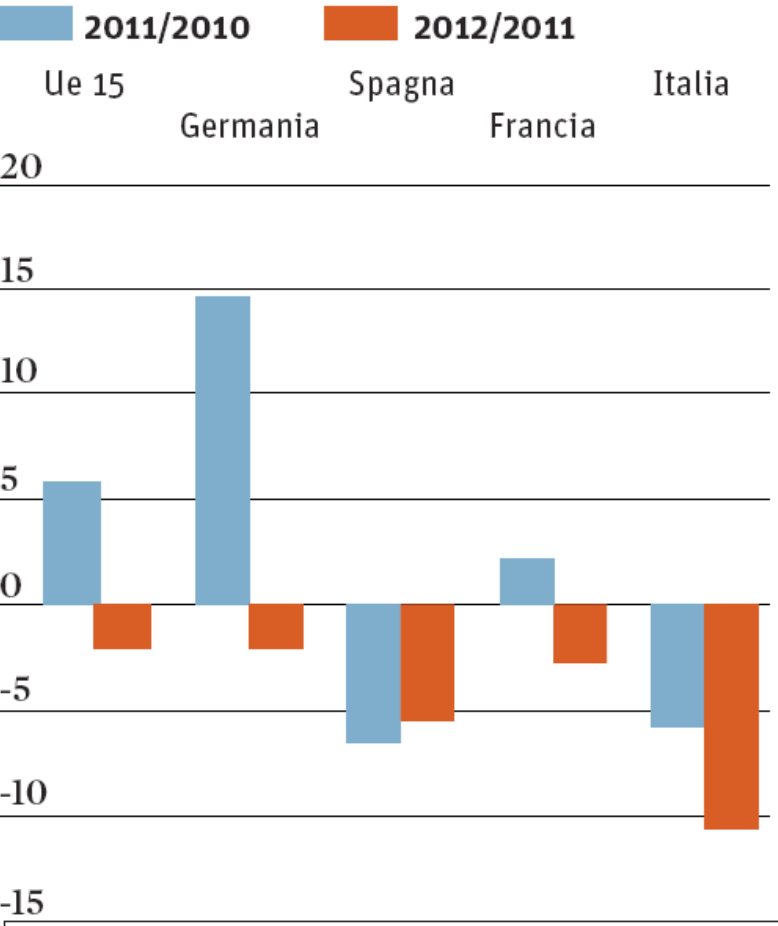

GLI ORDINATIVI
I giudizi delle imprese

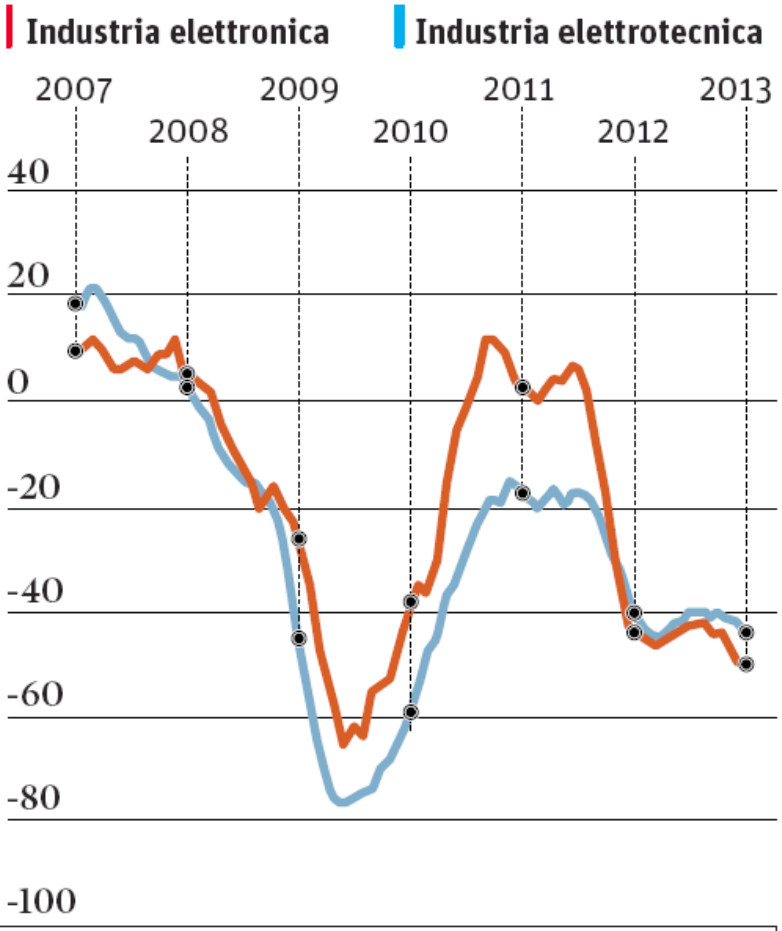

Fonte: elaborazioni Anie su dati Istat